

Kundenspezifisches Axiallager von **SIMIG**<sup>®</sup>

1reihig  2reihig  3reihig  4reihig

für

Name: \_\_\_\_\_

Firma: \_\_\_\_\_

Telefon: \_\_\_\_\_

E-Mail: \_\_\_\_\_

Menge : \_\_\_ / \_\_\_ / \_\_\_ / \_\_\_ / \_\_\_ Stück

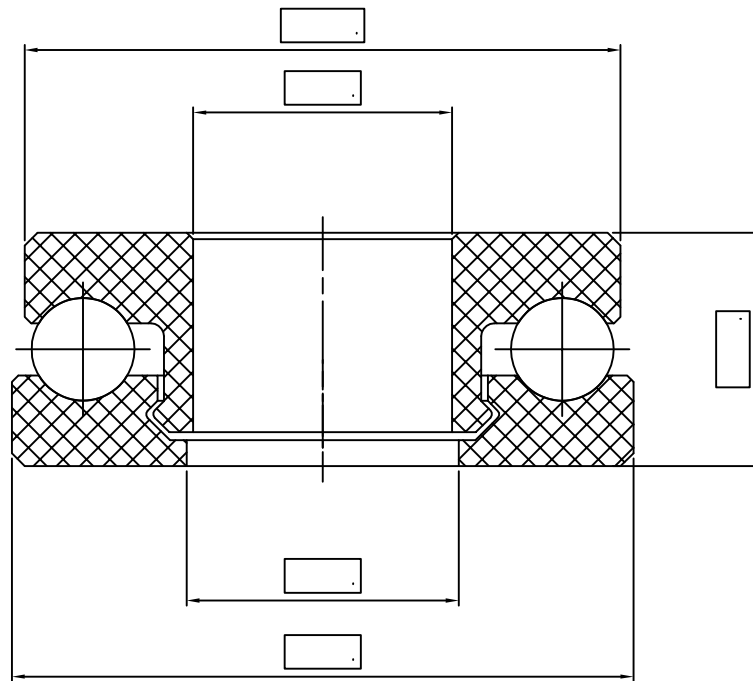

Bedingungen an der Lagerstelle

Drehzahl: \_\_\_\_\_ U/min

Tragzahl stat: \_\_\_\_\_ N

Tragzahl dyn: \_\_\_\_\_ N

Temperatur: \_\_\_\_\_ °C

Elektrisch Leitend:  Ja  Atex  Nein

Witterungsbeständigkeit:  Ja  Nein

Lebensmittelkonformität:  Ja  Nein

Strahlenbeständigkeit: \_\_\_\_\_ kGy

Chemische Belastung: \_\_\_\_\_

Materialauswahl

Ringe: \_\_\_\_\_

Käfig: \_\_\_\_\_

Kugeln: \_\_\_\_\_



Schmeing GmbH & Co. KG

46348 Raesfeld - Tel. 02865/9090